

PLAN ANUAL DE TRABAJO 2026



GUANAJUATO
GOBIERNO DE LA GENTE

INSTITUTO DE INNOVACIÓN, CIENCIA Y
EMPRESARIADO PARA LA COMPETITIVIDAD





GUANAJUATO

GOBIERNO DE LA GENTE

INSTITUTO DE INNOVACIÓN, CIENCIA Y
EMPRESARIADO PARA LA COMPETITIVIDAD

Índice

Introducción	3
Rumbo estratégico	4
Instrumentos de Planeación.....	6
Alineación con los Instrumentos de Planeación	8
Alineación con los Objetivos de Desarrollo Sustentable	8
Alineación con el Plan Nacional de Desarrollo	9
Alineación con el Plan Estatal de Desarrollo	9
Alineación con el Programa de Gobierno 2024-2030.....	10
Alineación con los Programas Sectoriales – Estatales.....	13
Organigrama.....	16
Misión, Visión y Valores.....	16
Programa Operativo Anual	17
Estructuras de los Programas Presupuestarios	
S016.- Investigación, desarrollo tecnológico, transferencia de tecnología e innovación	
Estructura	17
Entregables Bienes y Servicios.....	18
Entregables “P”.....	20
Indicadores.....	21
E063.- Formación científica y tecnológica	
Estructura.....	22
Entregables Bienes y Servicios.....	23
Entregables “P”.....	24
Indicadores.....	25
E036.- Divulgación científica y tecnológica	
Estructura.....	26
Entregables Bienes y Servicios.....	26
Entregables “P”.....	27
Indicadores.....	27
Desglose de los procesos P y G.....	28
Principales acciones para las mejoras de los Programas Presupuestarios.....	29
Presupuesto programado 2026	
Procesos de Gestión “G”	30
Procesos de Gestión “P”	31
Proyectos de Inversión “Q”	32
Programa de Capacitación	35
Estrategias de Evaluación	36
Plan de Mejora	37



GUANAJUATO

GOBIERNO DE LA GENTE

INSTITUTO DE INNOVACIÓN, CIENCIA Y
EMPRESARIADO PARA LA COMPETITIVIDAD

Introducción

El Plan Anual de Trabajo (PAT) 2026 del Instituto de Innovación, Ciencia y Emprendimiento para la Competitividad es el instrumento de gestión a corto plazo, diseñado bajo un enfoque estratégico y alineado a los instrumentos de planeación y al marco normativo vigente.

El PAT da a conocer los procesos administrativos para garantizar resultados medibles y, con ello, fomentar una cultura organizacional basada en resultados, así mismo estructura sus acciones en torno a tres programas presupuestarios:

- S016.- **Investigación, desarrollo tecnológico, transferencia de tecnología e innovación**
- E063.- **Formación científica y tecnológica.**
- E036.- **Divulgación de la ciencia y la tecnología.**

Cada uno de estos programas se fundamenta en acciones específicas orientadas a estrategias estatales de **innovación, digitalización, desarrollo tecnológico y fortalecimiento del ecosistema emprendedor, así como** acercar la ciencia y la tecnología a la sociedad, fomentar vocaciones científicas y fortalecer la cultura científica.

Es importante mencionar que con las nuevas atribuciones encargadas a este instituto se suma a este plan los esfuerzos encaminados a una transformación digital para el estado.

El Plan Anual de Trabajo del Instituto, es el instrumento de planificación y gestión, cuyo objetivo primordial es ordenar los esfuerzos y proyectos del instituto, para alcanzar las metas y objetivos institucionales a través de la identificación de las personas servidoras públicas responsables de los recursos y su ejecución.

Mineral de Cata 1305, Puerto Interior, 36275, Silao de la Victoria, Gto.

Tel. 472 103 3067 | 472 103 3055

f X @innogobgente



GUANAJUATO

GOBIERNO DE LA GENTE

INSTITUTO DE INNOVACIÓN, CIENCIA Y
EMPRESARIADO PARA LA COMPETITIVIDAD

Rumbo Estratégico

Para establecer las bases del Sistema Estatal de Planeación del Desarrollo, con el fin de orientar de manera ordenada, participativa y estratégica la acción del gobierno estatal se cuenta con la Ley de Planeación para el Estado de Guanajuato.

En su Artículo. 37 de la ley anteriormente citada nos comenta lo siguiente: **Las dependencias y entidades de la administración pública estatal deben formular, ejecutar, dar seguimiento y evaluar sus programas institucionales**, asegurando que éstos sean **congruentes con el Plan Estatal de Desarrollo** y con los programas sectoriales, especiales que correspondan.

El **Plan Estatal de Desarrollo (PED)** es el **instrumento rector de la planeación del desarrollo del Estado de Guanajuato**, que define la visión, objetivos, estrategias y prioridades que orientan la acción del Gobierno del Estado en el corto, mediano y largo plazo.

El PED es un plan articulador del cual se desprenden, con alineación y congruencia, todos los demás instrumentos que forman parte del Sistema Estatal de Planeación como:

- Programa Estatal de Desarrollo Urbano y de Ordenamiento Ecológico Territorial, PEDUOET
- Programa de Gobierno.
- Programas sectoriales, especiales y regionales.

El PED está conformado por **cinco pilares** que “sustentan el puente hacia el futuro” alineados a una visión de largo plazo:

1. Sociedad incluyente, resiliente y solidaria.
2. Economía dinámica y sustentable.
3. Una nueva gobernanza.
4. Sociedad del conocimiento.
5. Entornos regenerativos

Mineral de Cata 1305, Puerto Interior, 36275, Silao de la Victoria, Gto.

Tel. 472 103 3067 | 472 103 3055

f X @innovagobgente



GUANAJUATO

GOBIERNO DE LA GENTE

INSTITUTO DE INNOVACIÓN, CIENCIA Y
EMPRESARIADO PARA LA COMPETITIVIDAD

El Instituto de Innovación, Ciencia y Emprendimiento para la Competitividad contribuye con el **Pilar 2 Economía dinámica y sustentable**, así como en el **Pilar 4 Sociedad del conocimiento**.

El Programa de Gobierno 2024-2030 nace de una visión clara: construir un Gobierno de la Gente para Guanajuato, un gobierno de puertas abiertas, inclusivo, que facilite trámites y servicios, y que, sobre todo, escuche y atienda las necesidades reales de la población.

Este programa se ha construido a partir de un análisis integral que combina la visión gubernamental, los resultados de administraciones previas, el PED 2050.

En el cual se divide en Ejes estratégicos los cuales se señalan a continuación:

1. Guanajuato es Tranquilidad
2. Guanajuato es Igualdad
3. Guanajuato es Confianza
4. Guanajuato es Vocación
5. Guanajuato es Prosperidad
6. Guanajuato es Armonía

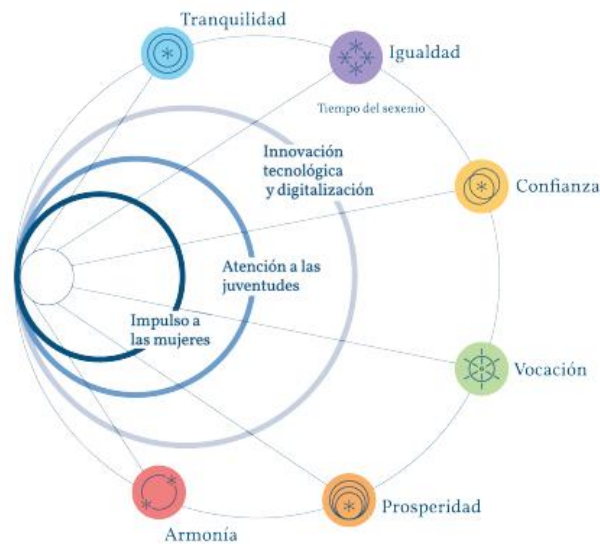

Fuente: Elaboración propia (IPLANEG).

Mineral de Cata 1305, Puerto Interior, 36275, Silao de la Victoria, Gto.

Tel. 472 103 3067 | 472 103 3055

f X @innogobgente



GUANAJUATO

GOBIERNO DE LA GENTE

INSTITUTO DE INNOVACIÓN, CIENCIA Y
EMPRESARIADO PARA LA COMPETITIVIDAD

En este contexto, es importante mencionar que el Instituto pertenece al Eje Guanajuato es Confianza, en el cual se sientan las bases para el diseño de políticas públicas más efectivas, conscientes de la naturaleza multidimensional y dinámica de la confianza institucional. Este eje se centra en fortalecer la relación entre el gobierno y la ciudadanía, a través de una gestión pública eficaz, eficiente y orientada al servicio de las personas.

No obstante, el Instituto mantiene una transversalidad con las dependencias y entidades del Gobierno del Estado, por lo que también contribuye a otros ejes, como Guanajuato es Vocación, Guanajuato es Igualdad y Guanajuato es Armonía.



Mineral de Cata 1305, Puerto Interior, 36275, Silao de la Victoria, Gto.

Tel. 472 103 3067 | 472 103 3055

f X @innogobgente



GUANAJUATO

GOBIERNO DE LA GENTE

INSTITUTO DE INNOVACIÓN, CIENCIA Y
EMPRESARIADO PARA LA COMPETITIVIDAD

Instrumentos de planeación

Con base en el artículo 24 de la Ley de Planeación para el Estado de Guanajuato, el presente Plan Anual de Trabajo contiene los Programas operativos anuales de los tres programas presupuestarios del Instituto de Innovación, con el presente documento, se da cumplimiento al marco normativo de planeación.

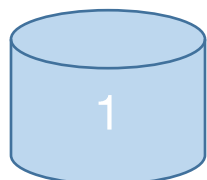

Agenda 2030 y Objetivos de Desarrollo Sostenible

Plan de acción global que busca erradicar la pobreza y garantizar los derechos humanos, promover la equidad de género y fomentar un desarrollo sostenible para las personas, el planeta y la prosperidad.

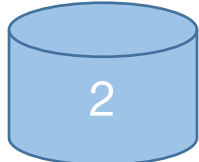

Plan Nacional de Desarrollo 2024- 2030

Precisa los objetivos nacionales, la estratégica y las prioridades del desarrollo integral, equitativo incluyente, sustentable y sostenible del país, contendrá previsiones sobre los recursos que serán asignados a tales fines; determina los instrumentos y responsables de su ejecución, establecerá los lineamientos de política de carácter global, sectorial y regional.



Plan Estatal de Desarrollo Visión 2050

Es el instrumento rector del desarrollo integral del Estado, al cual tienen que alinearse todos los programas derivados, contiene los objetivos y estrategias sectoriales y regionales para el desarrollo de la entidad por un periodo de al menos 25 años, deberá de concluir su evaluación y actualización en el 5to año de la administración en turno



Programa de Gobierno Estatal 2024-2030

Es el instrumento de planeación a mediano plazo, rector de las acciones del Poder Ejecutivo congruente con el Plan estatal de Desarrollo, contiene los objetivos estrategias y metas que sirvan de base a las actividades del Poder ejecutivo, de forma que aseguren el cumplimiento del Plan Estatal de Desarrollo.



Programas Sectoriales - Estatales

Son los instrumentos que contendrán las políticas a seguir de las dependencias y entidades del sector o eje correspondiente, para dar respuesta a los objetivos y metas planteados en el Programa de gobierno



Programas operativos anuales

Es el instrumento de planeación que contempla las actividades que realizarán las dependencias y entidades de la Administración Pública estatal, las que financieramente se verán reflejadas dentro del presupuesto de egresos del periodo presupuestal al que correspondan.



Mineral de Cata 1305, Puerto Interior, 36275, Silao de la Victoria, Gto.

Tel. 472 103 3067 | 472 103 3055

f X @innovagobgente



GUANAJUATO

GOBIERNO DE LA GENTE

INSTITUTO DE INNOVACIÓN, CIENCIA Y
EMPRESARIADO PARA LA COMPETITIVIDAD

Alineación de los instrumentos de Planeación

Alineación con los Objetivos de Desarrollo Sustentable

El Plan Anual de Trabajo (PAT) está alineado con los Objetivos de Desarrollo Sostenible (ODS) de la agenda 2030 para el Desarrollo Sostenible y el Instituto de Innovación contribuye con los siguientes:



Construir infraestructuras resilientes, promover la industrialización inclusiva y sostenible y fomentar la innovación
Meta 9.b.- Apoyar el desarrollo de tecnologías, la investigación y la innovación nacionales en los países en desarrollo, incluso garantizando un entorno normativo propicio a la diversificación industrial y la adición de valor a los productos básicos, entre otras cosas.

Objetivo ODS	ODS meta	Nombre del PP	Clave del componente	Nombre del componente
Objetivo 4: Garantizar una educación inclusiva, equitativa y de calidad y promover oportunidades de aprendizaje durante toda la vida para todos	4.7 Garantizar que todos los estudiantes adquieran los conocimientos teóricos y prácticos necesarios para promover el desarrollo sostenible, en particular mediante la educación para el desarrollo sostenible y la adopción de estilos de vida sostenibles, los derechos humanos, la igualdad entre los géneros, la promoción de una cultura de paz y no violencia, la ciudadanía mundial y la valoración de la diversidad cultural y de la contribución de la cultura al desarrollo sostenible, entre otros medios.	E036.- Divulgación de la ciencia y la tecnología	E036.C10	Acciones para la difusión y divulgación de la ciencia y tecnología con énfasis en la niñez y juventud realizadas (eventos de divulgación científica y apoyos económicos a proyectos). IDEA GTO
	4.3 Asegurar el acceso en condiciones de igualdad para todos los hombres y las mujeres a formación técnica, profesional y superior de calidad, incluida la enseñanza universitaria.	E063.- Formación científica y tecnológica	E063.C06	Apoyos económicos otorgados para incrementar la capacidad de las personas para realizar estudios de posgrado y a las instituciones para ofrecer programas de posgrados de calidad. IDEA GTO
Objetivo 12: Garantizar modalidades de consumo y producción sostenibles	12.a Ayudar a los países en desarrollo en el fortalecimiento de su capacidad científica y tecnológica a fin de avanzar hacia modalidades de consumo y producción más sostenibles.		E063.C07	Incentivos otorgados a científicos y tecnólogos de nuevo ingreso al campo de la investigación y el desarrollo tecnológico, para su incorporación a los procesos de desarrollo del estado. IDEA GTO.



GUANAJUATO

GOBIERNO DE LA GENTE

INSTITUTO DE INNOVACIÓN, CIENCIA Y
EMPRESARIADO PARA LA COMPETITIVIDAD

Objetivo ODS	ODS meta	Nombre del PP	Clave del componente	Nombre del componente
Objetivo 9: Construir infraestructuras resilientes, promover la industrialización inclusiva y sostenible y fomentar la innovación.	9.5 Aumentar la investigación científica y mejorar la capacidad tecnológica de los sectores industriales de todos los países, el fomento a la innovación y el aumento de trabajadores en la esfera de investigación y desarrollo por cada millón de personas y los gastos en investigación y desarrollo de los sectores público y privado.	S016.- Investigación, desarrollo tecnológico, transferencia de tecnología e innovación.	S016.C13	Incentivos para la articulación y vinculación entre la academia, gobierno y sectores estratégicos para el emprendimiento de alto impacto y la Innovación otorgados. IDEA GTO.
	9.b Apoyar el desarrollo de la tecnología nacional, la investigación y la innovación en los países en desarrollo.		S016.C14	Apoyos económicos para los sectores productivos, académicos y sociales en Guanajuato para el desarrollo y aplicación del conocimiento científico y tecnológico entregados. IDEA GTO.
Objetivo 16: Promover sociedades justas, pacíficas e inclusiva.	16.6 Crear a todos los niveles instituciones eficaces y transparentes que rindan cuentas.		S016.C16	Soluciones digitales y promoción de la cultura digital para mejorar procesos y servicios orientado a la experiencia y relación gobierno-ciudadano implementadas.

Alineación con el Plan Nacional de Desarrollo 2024-2030

Eje transversal. - Innovación pública para el desarrollo tecnológico nacional

Objetivo T2.1: Incrementar la productividad y competitividad del país a través de un proceso de simplificación, digitalización y reducción en tiempos de resolución de trámite en los tres órdenes de gobierno.

Objetivo T2.2.- Impulsar la transformación digital y la modernización del sector público, garantizando la confianza en el uso de servicios digitales mediante medidas organizativas, técnicas y de gobernanza, que protejan los activos de información en la Administración Pública Federal.

Alineación con el Plan Estatal de Desarrollo Visión 2050

Pilar 2.- Economía dinámica y sustentable.

Pilar 4.- Sociedad del conocimiento.

Alineación con el Programa de Gobierno 2024- 2030

➤ Eje Guanajuato es Igualdad

Objetivo 2.4 Reducir las brechas de desigualdad para las personas en situación de pobreza con énfasis en mujeres y grupos de población en situación de vulnerabilidad.

Estrategia 2.4.1 Desarrollo de políticas públicas focalizadas para el empoderamiento económico de mujeres y grupos vulnerables.

Acción 2.4.1.2 Implementar programas de capacitación para mujeres emprendedoras.

➤ Eje Guanajuato es Confianza

Objetivo 3.1 Lograr una gestión pública eficaz, eficiente y orientada al servicio de la ciudadanía

Estrategia 3.1.1 Acercar servicios públicos de calidad a la ciudadanía.

Acción 3.1.1.1 Digitalizar trámites procesos y servicios gubernamentales de la administración pública estatal. SH-SF-INNOVACIÓN.

Acción 3.1.1.2 Establecer mecanismos de mejora continua en la atención a la ciudadanía. SH-INNOVACIÓN

Estrategia 3.1.2 Modernización de los procesos de la administración pública estatal.

Acción 3.1.2.1 Desarrollar una plataforma de interoperabilidad de trámites gubernamentales. SH-SF-INNOVACIÓN

Acción 3.1.2.2 Incorporar inteligencia artificial en la atención y la gestión de solicitudes de la ciudadanía. SH-SF-INNOVACIÓN

Acción 3.1.2.3 Simplificar regulaciones en trámites gubernamentales SH-INNOVACIÓN

Estrategia 3.1.4 Diseño y evaluación de las políticas públicas con enfoque ciudadano.

Acción 3.1.4.1 Impulsar tecnologías en las consultas públicas relacionadas con el diseño y la evaluación de políticas gubernamentales. SH-SF-INNOVACIÓN-IPLANEG-SDH

Objetivo 3.4 Consolidar un gobierno transparente y proactivo en la rendición de cuentas en Guanajuato

Estrategia 3.4.2 Eficientar los mecanismos para la rendición de cuentas a la ciudadanía.

Acción 3.4.2.2 Fortalecer a través de plataformas digitales la consulta de auditorías gubernamentales. SH-INNOVACIÓN

Estrategia 3.4.3 Consolidación de un sistema de contratación basado en méritos.

Acción 3.4.3.1 Desarrollar una plataforma digital de contratación basada en méritos para personal de servicio público. SF-INNOVACIÓN



GUANAJUATO

GOBIERNO DE LA GENTE

INSTITUTO DE INNOVACIÓN, CIENCIA Y
EMPRESARIADO PARA LA COMPETITIVIDAD



Objetivo 3.5 Incrementar el gobierno digital en el estado de Guanajuato.

Indicador 3.5.1 Porcentaje de dependencias y entidades que integran nuevas tecnologías a sus procesos,



Estrategia 3.5.1 Implementación de la transformación digital al interior de gobierno.

Acción 3.5.1.1 Desarrollar asistentes virtuales en portales de acceso a la información pública. INNOVACIÓN-SF

Acción 3.5.1.3 Fomentar la interoperabilidad digital entre las distintas dependencias y entidades que conforman el Poder Ejecutivo estatal.

Acción 3.5.1.4 Promover la cultura de la protección de los activos digitales dentro de la administración pública estatal.

Acción 3.5.1.5 Fomentar habilidades digitales para el personal del servicio público estatal.



Estrategia 3.5.2 Incrementar la accesibilidad de trámites y servicios a través de la tecnología.

Acción 3.5.2.3 Incorporar nuevas tecnologías en la operación de las dependencias y entidades del Poder Ejecutivo estatal.

Acción 3.5.2.4 Mejorar la experiencia de las personas usuarias en su interacción con la administración pública estatal a través de asistentes virtuales e inteligencia artificial.

Acción 3.5.2.5 Diseñar plataformas digitales inclusivas y accesibles para todos los sectores de la población.



Estrategia 3.5.3 Incentivar el uso de los datos y de la inteligencia artificial para la mejora de la toma de decisiones en la administración pública estatal.

Acción 3.5.3.1 Fortalecer el distrito de innovación para la toma de decisiones basadas en evidencia.

Acción 3.5.3.2 Promover el uso de datos para la resolución de problemáticas en los sectores.

Acción 3.5.3.3 Implementar metodologías colaborativas que fomenten la productividad en las organizaciones.

Acción 3.5.3.4 Socializar tendencias globales que faciliten el acercamiento a la ciencia, la innovación y el emprendimiento de la gente.

Acción 3.5.3.5 Consolida los espacios disponibles para la toma de decisiones y el desarrollo de soluciones tecnológicas usando herramientas digitales necesarias.



GUANAJUATO

GOBIERNO DE LA GENTE

INSTITUTO DE INNOVACIÓN, CIENCIA Y
EMPRESARIADO PARA LA COMPETITIVIDAD

➤ Eje Guanajuato es Vocación

Objetivo 4.8 Fortalecer la economía del conocimiento en Guanajuato.

Indicador 4.8.1 Tasa de variación de proyectos de innovación y desarrollo científico y tecnológico apoyados que ofrecen soluciones en sectores económicos.

Indicador 4.8.2 Tasa de patentes solicitadas por cada 100 mil personas económicamente activas.

Estrategia 4.8.1 Fortalecer el vocacionamiento científico y tecnológico en la entidad.

Acción 4.8.1.1 Realizar eventos y actividades de difusión y divulgación de la ciencia y la tecnología, para fomentar las vocaciones científicas (STEM) en estudiantes de media superior y superior.

Acción 4.8.1.2 Fomentar el interés, la curiosidad y la participación activa de niñas, niños y jóvenes en la ciencia y la tecnología a través de estrategias innovadoras, inclusivas y accesibles que despierten su creatividad, pensamiento crítico y vocación científica.

Acción 4.8.1.3 Integrar redes colaborativas entre gobierno, industria, sociedad y academia para la atención a problemáticas estratégicas en el estado.

Acción 4.8.1.4 Promover la cultura de la propiedad intelectual en los sectores academia, industria y gobierno.

Acción 4.8.1.5 Fortalecer las capacidades inventivas en los sectores estratégicos en el estado.

Estrategia 4.8.2 Potenciar el emprendimiento y creación de unidades económicas con enfoque de inclusión y desarrollo económico equitativo.

Acción 4.8.2.1 Implementar programas de incubación y aceleración para emprendimientos alineados a vocaciones regionales, con énfasis en jóvenes y mujeres.

Acción 4.8.2.2 Fortalecer el ecosistema de innovación y emprendimiento de Guanajuato articulando incubadoras, universidades, centros de investigación, organismos empresariales, instituciones educativas.

Acción 4.8.2.3 Impulsar la participación de inversionistas en el acompañamiento de los proyectos de ciencia y emprendimiento de base tecnológica.

Acción 4.8.2.4 Fortalecer las capacidades de incubación de proyectos en el estado.

Acción 4.8.2.5 Fomentar la colaboración entre universidades, centros de investigación e industria para el desarrollo de proyectos de alto impacto.

Acción 4.8.2.6 Promover la adopción de tecnologías emergentes (IA, Blockchain, IoT, biotecnología) en el desarrollo de nuevos modelos de negocio.



GUANAJUATO

GOBIERNO DE LA GENTE

INSTITUTO DE INNOVACIÓN, CIENCIA Y
EMPRESARIADO PARA LA COMPETITIVIDAD

➤ Eje Guanajuato es Armonía

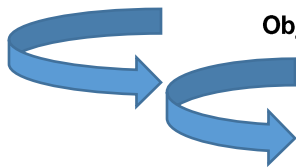

Objetivo 6.6 Garantizar la conectividad y la transición digital en el estado de Guanajuato.

Estrategia 6.6.2 Impulso a la transición digital.

Acción 6.6.2.3 Capacitar a la población en competencias digitales para reducir la brecha digital.

Alineación con los Programas Sectoriales-Estatales

Programa Sectorial Guanajuato es Confianza

Línea estratégica 6 Desarrollo del gobierno digital en el estado de Guanajuato.

Objetivo 6.1 Garantizar la digitalización del gobierno del estado

Indicador 6.1.1 Porcentaje de dependencias y entidades con personal capacitado en el uso de nuevas tecnologías.

Estrategia 6.1.1 Implementación de herramientas tecnológicas en la accesibilidad de trámites y servicios

Acción 6.1.1.1 Desarrollar e implementar una plataforma móvil interoperable en trámites gubernamentales. SF-INNOVACIÓN

Acción 6.1.1.2 Incorporar inteligencia artificial en distintos procesos de atención ciudadana. SF-INNOVACIÓN

Acción 6.1.1.3 Integrar asistentes virtuales en la gestión de trámites y servicios de la administración pública estatal. SF - INNOVACIÓN

Estrategia 6.1.2 Desarrollo de competencias digitales en la población

Acción 6.1.2.1 Impulsar habilidades digitales en comunidades rurales, zonas urbanas prioritarias y escuelas públicas en todos los niveles.

Acción 6.1.2.2 Implementar talleres sobre seguridad digital, productividad y gestión de la información en la ciudadanía.

Acción 6.1.2.3 Fomentar personas líderes que motiven el uso estratégico de la tecnología, datos e inteligencia artificial en la vida diaria.

Estrategia 6.1.3 Impulso de competencias tecnológicas en las personas servidoras públicas.

Acción 6.1.3.1 Impulsar la digitalización de los trámites y servicios estatales.

Acción 6.1.3.2 Formar en materia de herramientas tecnológicas al personal adscrito en la administración pública estatal

Acción 6.1.3.3 Promover el uso de herramientas tecnológicas de vanguardia (IA) en la operación de la administración pública estatal.

Mineral de Cata 1305, Puerto Interior, 36275, Silao de la Victoria, Gto.

Tel. 472 103 3067 | 472 103 3055

f X @innogobgente



GUANAJUATO

GOBIERNO DE LA GENTE

INSTITUTO DE INNOVACIÓN, CIENCIA Y
EMPRESARIADO PARA LA COMPETITIVIDAD

Programa Estatal Turismo

Línea estratégica 3 Gobernanza turística.

Objetivo 3.1 Consolidar una gestión turística sostenible en la entidad.

Estrategia 3.1.3 Uso de tecnología en la industria turística.

Acción 3.1.3.3 Impulsar el uso de la tecnología para aplicar inteligencia de datos, desarrollar herramientas interactivas y aprovechar canales digitales en la cadena productiva turística del estado.
SECTURI-INNOVACIÓN

Programa Sectorial de Educación

Línea estratégica 4 Reforzamiento de las competencias de comprensión lectora y de pensamiento

Objetivo 4.1 Incorporar competencias y habilidades educativas para la vida en la malla circular.

Indicador: Tasa de variación de participantes en actividades de vocacionamiento científico y tecnológico.

Estrategia 4.1.1 Fortalecimiento de las competencias y habilidades para la vida

Acción 4.1.1.8 Fortalecer las capacidades técnicas y digitales del ecosistema emprendedor

Estrategia 4.1.2 Fortalecimiento de la vocación científico-tecnológica en los centros educativos

Acción 4.1.2.3 Diseñar, promover y ejecutar un programa de divulgación y vocacionamiento científico y tecnológico para niñas, niños y jóvenes de Guanajuato.

Acción 4.1.2.4 Conformar una red de mentores de Divulgación de la Ciencia para el desarrollo de habilidades STEM en niñas, niños y jóvenes.

Programa Estatal de Juventudes

Línea estratégica 1 Educación y Formación para el Proyecto de Vida de las Juventudes

Objetivo 1.1 Incrementar la trayectoria educativa de las y los jóvenes

Estrategia 1.1.1 Fortalecimiento del acceso, permanencia y conclusión de estudios de las personas jóvenes.

Acción 1.1.1 Desarrollar actividades que fomenten el vocacionamiento en jóvenes de educación media superior y superior para orientar su elección profesional hacia áreas STEM

Línea estratégica 4 Fortalecimiento de la inserción laboral y desarrollo de competencias globales.

Objetivo 4.1 Impulsar la inserción laboral, el emprendimiento y el autoempleo de las y los jóvenes

Indicador. - Porcentaje de jóvenes vinculados al ecosistema de innovación y emprendimiento.

Estrategia 4.1.3 Fomentar el emprendimiento y autoempleo juvenil

Acción 1.1.1 Vincular a las y los jóvenes con el ecosistema de innovación y emprendimiento a través de programas, redes y eventos.

Mineral de Cata 1305, Puerto Interior, 36275, Silao de la Victoria, Gto.

Tel. 472 103 3067 | 472 103 3055

f X @innogobgente



GUANAJUATO

GOBIERNO DE LA GENTE

INSTITUTO DE INNOVACIÓN, CIENCIA Y
EMPRESARIADO PARA LA COMPETITIVIDAD

Programa Estatal de Cultura

Línea estratégica 2 Impulso a la educación artística y a la profesionalización del sector cultural.

Objetivo 2.1 Ampliar el acceso a procesos formativos y de profesionalización para agentes culturales.

Estrategia 2.1.1 Fortalecimiento de las alianzas entre el sector cultural, educativo y productivo

Acción 2 Colaborar a través de la red global de mentores para fortalecer proyectos de industrias creativas.

Programa Estatal para la Igualdad entre Mujeres-Hombres

Línea estratégica 2 Fomento de la igualdad para el desarrollo educativo y profesional de las mujeres.

Objetivo 2.1 Incrementar las competencias educativas de las mujeres en condiciones de igualdad.

Estrategia 2.1.2 Integración de las niñas, adolescentes y jóvenes a las ciencias.

Acción 2.1.2.3 Divulgar las ciencias y la tecnología para fomentar la participación de las mujeres.

Acción 2.1.2.4 Impulsar a las mujeres a realizar estudios de posgrado.

Estrategia 2.1.3 Acceso a la educación formal de las mujeres en todos los niveles educativos.

Acción 2.1.3.3 Desarrollar habilidades digitales en mujeres

Acción 2.1.3.4 Fomentar el desarrollo de habilidades blandas en mujeres.

Objetivo 2.3 Fortalecer la autonomía económica de las mujeres

Estrategia 2.3.4 Impulso al emprendimiento y acceso al financiamiento de las mujeres.

Acción 2.3.4.4 Apoyar las diferentes etapas del emprendimiento a los proyectos desarrollados por mujeres



GUANAJUATO

GOBIERNO DE LA GENTE

INSTITUTO DE INNOVACIÓN, CIENCIA Y
EMPRESARIADO PARA LA COMPETITIVIDAD

Organigrama

Con base al reglamento Interior publicado el 28 de marzo del 2025 en el Periódico Oficial del Gobierno del estado de Guanajuato Número 63, el organigrama del Instituto de Innovación queda de la siguiente manera:

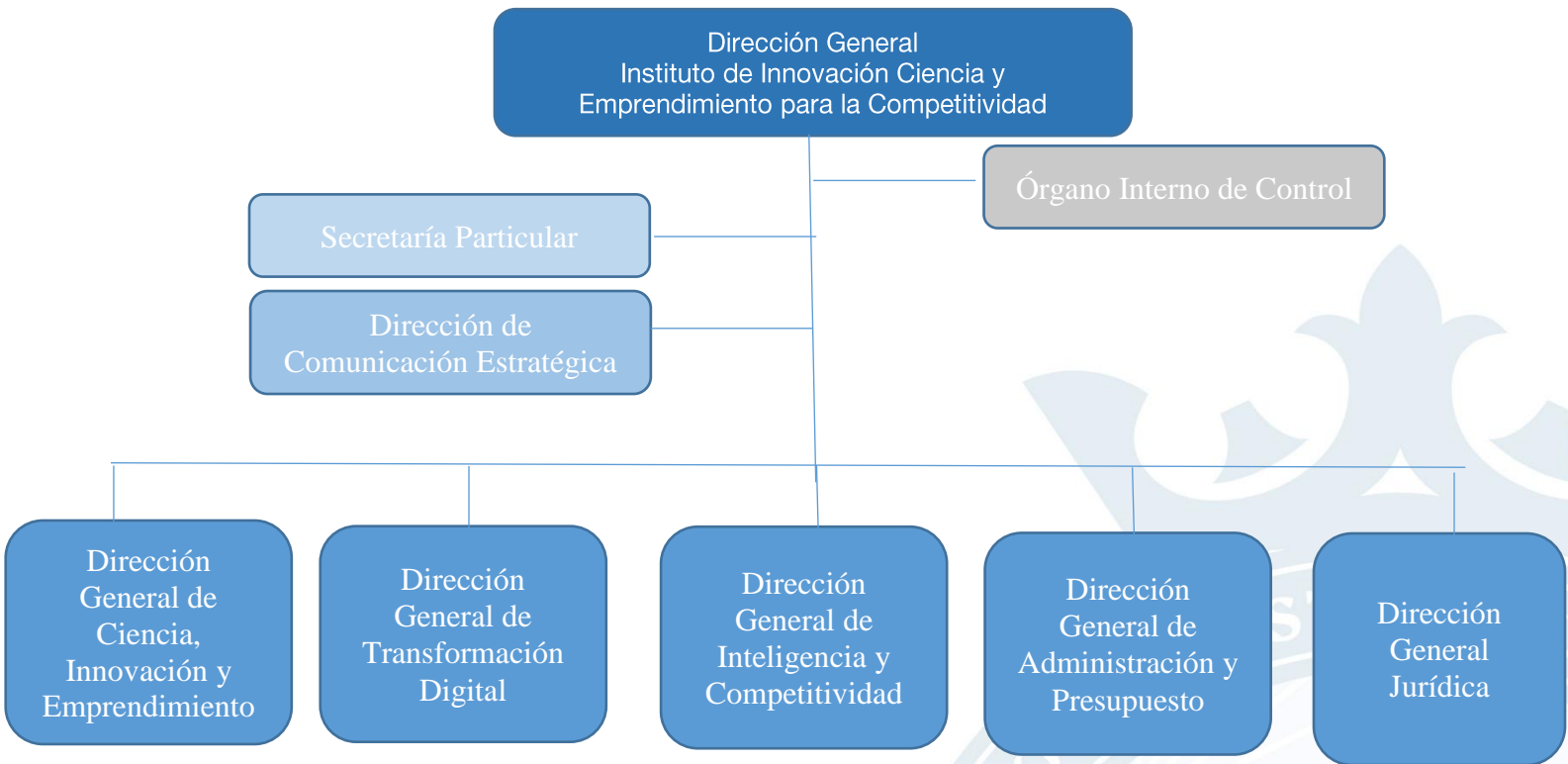

Misión, Visión y Valores del Instituto de Innovación



Articular a los miembros del ecosistema de innovación, ciencia y emprendimiento para contribuir al desarrollo y la competitividad.



Ser la organización que coloque a la persona y a Guanajuato como centro neurálgico de la innovación, la ciencia y el emprendimiento en el mundo.



Liderazgo; Humanismo;
Redarquía; Innovación;
Confianza;
Sustentabilidad; Pensamiento
Crítico; Compromiso con
Guanajuato

Nota: se encuentra en revisión para la inclusión del tema de Digitalización

Mineral de Cata 1305, Puerto Interior, 36275, Silao de la Victoria, Gto.

Tel. 472 103 3067 | 472 103 3055

f X @innovagobgente



GUANAJUATO

GOBIERNO DE LA GENTE

INSTITUTO DE INNOVACIÓN, CIENCIA Y
EMPRESARIADO PARA LA COMPETITIVIDAD

Programa Operativo Anual

El programa operativo contiene los siguientes elementos:

- 3 programas presupuestarios.
- 6 procesos sustantivos “P” y sus programas operativos.
- 3 procesos soporte “G” y sus programas operativos.
- Entregables de las unidades responsables
- Indicadores estratégicos y de gestión.

Estructuras de los Programa Presupuestario

S016.- Investigación, desarrollo tecnológico, transferencia de tecnología e innovación

Fin

Contribuir al incremento de la productividad científica, tecnológica y digital en apoyo al desarrollo del sector productivo y social del estado, mediante el fortalecimiento de las capacidades científico tecnológicas de los sectores públicos, económico y social de Guanajuato.

Propósito

Los sectores social, productivo, gubernamental, académico y de investigación en Guanajuato, cuentan con capacidades científicas, tecnológicas, digitales y de emprendimiento e innovación que permiten su desarrollo, formación y atención de necesidades de la entidad implementadas

Componente 13

Incentivos para la articulación y vinculación entre academia, gobierno y sectores estratégicos para el emprendimiento de alto impacto y la innovación otorgados

Componente 14

Apoyos económicos para los sectores productivos, académicos y sociales en Guanajuato para el desarrollo y aplicación del conocimiento científico y tecnológico entregados.

Componente 16

Soluciones digitales y promoción de cultura digital para mejorar procesos y servicios orientados a la experiencia y relación gobierno-ciudadano implementadas

Actividad

- ✓ **PB3212.-** Emprendimiento y dinamización para los actores del ecosistema.
- ✓ **PB3264.-** Impulso a la Innovación para la Inteligencia y competitividad
- ✓ **QA3553.-** Distrito de Innovación
- ✓ **PB3210.-** Gestión de Fondos para la Innovación, Ciencia y Tecnología
- ✓ **QC3550.-** Ecosistema de Innovación
- ✓ **PB3531.-** Impulso a la Digitalización para el Estado
- ✓ **QC4110.-** Gobierno digital en el Estado de Guanajuato

Mineral de Cata 1305, Puerto Interior, 36275, Silao de la Victoria, Gto.

Tel. 472 103 3067 | 472 103 3055

f X @innogobgente



GUANAJUATO

GOBIERNO DE LA GENTE

INSTITUTO DE INNOVACIÓN, CIENCIA Y
EMPRESARIADO PARA LA COMPETITIVIDAD

Entregables Bienes y Servicios

Componente 13.- Incentivos para la articulación y vinculación entre academia, gobierno y sectores estratégicos para el emprendimiento de alto impacto y la innovación otorgados

Descripción	Unidad de Medida	Ponderación	Acumulado	Sobredemanda	Meta
Asesoría y capacitación impartidas a empresas, instituciones de educación superior y público en general para el emprendimiento de alto impacto.	Asesorías y capacitaciones impartidas.	50%	No	No	10
Asesorías especializadas en propiedad intelectual a la población guanajuatense.	Asesorías impartidas	50%	No	No	10

Calendarización											
Ene	Feb	Mar	Abril	Mayo	Jun	Jul	Ago	Sep	Oct	Nov	Dic
	1	1	2	2	2	1	1				
	2	1	2	1	2	1	1				

Componente 14.- Apoyos económicos para los sectores productivos, académicos y sociales en Guanajuato para el desarrollo y aplicación del conocimiento científico y tecnológico entregados.

Descripción	Unidad de Medida	Ponderación	Acumulado	Sobredemanda	Meta
Capacitaciones impartidas a instituciones de educación superior, centros de investigación para el desarrollo y gestión de proyectos en materia de científica y tecnológica.	Capacitaciones impartidas	50%	No	Si	3
Capacitaciones a ciudadanos de los municipios del Estado de Guanajuato para fomentar la apropiación social del conocimiento.	Capacitaciones técnicas realizadas	50%	No	Si	2

Calendarización											
Ene	Feb	Mar	Abril	Mayo	Jun	Jul	Ago	Sep	Oct	Nov	Dic
			1				1				1
					1						1



GUANAJUATO

GOBIERNO DE LA GENTE

INSTITUTO DE INNOVACIÓN, CIENCIA Y
EMPRESARIADO PARA LA COMPETITIVIDAD

Componente 16.- Soluciones digitales y promoción de cultura digital para mejorar procesos y servicios orientados a la experiencia y relación gobierno-ciudadano implementadas

Descripción	Unidad de Medida	Ponderación	Acumulado	Sobredemanda	Meta
Actividades (capacitaciones, foros, platicas) que fomenten la participación de los funcionarios públicos y la ciudadanía en el desarrollo de habilidades digitales.	Actividades realizadas.	20%	No	No	4
Formación a ciudadanos de los municipios del Estado de Guanajuato mediante talleres que fomenten la cultura digital dentro del entorno en el que se desarrollan.	Formaciones técnicas realizadas.	20%	No	No	4
Intervención de las soluciones digitales gubernamentales (plataformas y aplicativos web, portales de datos, etc.) que mejoren la experiencia de usuario de la ciudadanía y de los servidores públicos.	Intervenciones realizadas.	60%	No	No	2

Calendarización											
Ene	Feb	Mar	Abril	Mayo	Jun	Jul	Ago	Sep	Oct	Nov	Dic
				1	1			1	1		
				1	1			1	1		
					1				1		

Mineral de Cata 1305, Puerto Interior, 36275, Silao de la Victoria, Gto.

Tel. 472 103 3067 | 472 103 3055

f X @innogobgente



GUANAJUATO

GOBIERNO DE LA GENTE

INSTITUTO DE INNOVACIÓN, CIENCIA Y
EMPRESARIADO PARA LA COMPETITIVIDAD

Entregables 'P'

➤ PB3212 Emprendimiento y dinamización para los actores del ecosistema.

Entregable	Ponderación	Meta	Acumulado	Sobredemanda	Calendarización
Convocatorias para el otorgar apoyos económicos y/o especie en materia de emprendimiento a la ciudadanía	20%	2	No	No	Junio Noviembre
Portafolio de proyectos evaluados que participan en convocatorias estatales de emprendimiento.	20%	2	No	No	Junio Diciembre
Análisis del avance de las metas establecidas en los convenios del Ecosistema de Innovación y Emprendimiento	20%	12	No	No	Marzo Junio Septiembre Diciembre
Base de datos de los actores del ecosistema de innovación y emprendimiento y actualización de los participantes a las iniciativas en el ecosistema de emprendimiento susceptibles a recibir asesorías y capacitaciones	20%	1	No	No	Diciembre
Proyecto de Reglas de Operación pertinentes a los programas de Casas del Emprendimiento y Ecosistema de Emprendimiento gestionados por la Dirección General de Ciencia, Innovación y Emprendimiento	20%	1	No	No	Diciembre

➤ PB3264 Impulso a la Innovación para la Inteligencia y Competitividad.

Entregable	Ponderación	Meta	Acumulado	Sobredemanda	Calendarización
Portafolio de eventos para la colaboración e impulso a la innovación, inteligencia y competitividad para la ciudadanía	40%	2	No	No	Junio Diciembre
Banco de estadísticas de sectores estratégicos del estado de Guanajuato para impulsar la competitividad de los actores del ecosistema.	25%	3	No	No	Abril Agosto Diciembre
Banco de actores del ecosistema que participen en actividades y eventos de inteligencia artificial, ciencias de datos y digitalización.	35%	2	No	No	Junio Diciembre

Mineral de Cata 1305, Puerto Interior, 36275, Silao de la Victoria, Gto.

Tel. 472 103 3067 | 472 103 3055

f X @innovagobgente



GUANAJUATO

GOBIERNO DE LA GENTE

INSTITUTO DE INNOVACIÓN, CIENCIA Y
EMPRESARIADO PARA LA COMPETITIVIDAD

➤ **PB3210** Gestión de Fondos para la Innovación, Ciencia y Tecnología.

Entregable	Ponderación	Meta	Acumulado	Sobredemanda	Calendarización
Diagnóstico de capacidades Científicas y tecnológicas del Estado de Guanajuato.	30%	1	No	No	Diciembre
Convocatorias para recibir asesorías para gestión de proyectos de innovación tecnológica y/o emprendedores del Estado de Guanajuato	40%	1	No	No	Diciembre
Convocatorias para postular proyectos innovación y Ciencia y tecnología vinculados con actores del ecosistema	30%	1	No	No	Diciembre

➤ **PB3531.-** Impulso a la Digitalización para el Estado

Entregable	Ponderación	Meta	Acumulado	Sobredemanda	Calendarización
Mapas digitales para identificación de procesos e implementación de soluciones digitales en entidades y dependencias gubernamentales.	25%	4	No	No	Abril Junio Septiembre Noviembre
Jornadas para el desarrollo de habilidades digitales con ciudadanos y servidores públicos, verificables a través de listas de asistencias y evidencias de contenidos impartidos.	25%	3	No	No	Abril Septiembre Octubre
Talleres y/o cursos para el desarrollo de habilidades digitales con ciudadanos y servidores públicos, verificables a través de listas de asistencias y evidencias de contenidos impartidos.	25%	3	No	No	Abril Septiembre Octubre
Expediente del registro de ciudadanos y servidores públicos socializados con Nuevas Tecnologías.	25%	1	No	No	Noviembre

Mineral de Cata 1305, Puerto Interior, 36275, Silao de la Victoria, Gto.

Tel. 472 103 3067 | 472 103 3055

f X @innagobgente



GUANAJUATO

GOBIERNO DE LA GENTE

INSTITUTO DE INNOVACIÓN, CIENCIA Y
EMPRESARIADO PARA LA COMPETITIVIDAD

Indicadores

Indicador	Nivel	Orientación	Meta 2026	Unidad de Medida
Patentes solicitadas por cada millón de habitantes	Fin	Estratégico	16.56	Tasa
Porcentaje de solicitudes de invención respecto al total nacional	Fin	Estratégico	10.23	Porcentaje
Empresas registradas en el Registro Nacional de Instituciones y Empresas Científicas y Tecnológicas (Reniecyt) por cada diez mil patrones	Fin	Estratégico	121.38	Tasa
Porcentaje de proyectos formalizados de vinculación academia - empresa resulten en productos de innovación y desarrollo tecnológico	Propósito	Estratégico	100	Porcentaje
Tasa de variación de proyectos de innovación y desarrollo científico y tecnológico apoyados que ofrecen soluciones en sectores económicos	Propósito	Estratégico	13.04	Tasa
Porcentaje de incubadoras activas en la Red Estatal de Incubadoras.	Propósito	Estratégico	50	Porcentaje
Indicador	Nivel	Orientación	Meta 2026	Unidad de Medida
Porcentaje de personas con formación en temas de transformación digital	Propósito	Estratégico	100	Porcentaje
Porcentaje de trámites de propiedad intelectual derivados de asesorías formalizados.	Propósito	Estratégico	52.75	Porcentaje
Porcentaje de dependencias y entidades que integran nuevas tecnologías a sus procesos, trámites y servicios.	Propósito	Estratégico	16.22	Porcentaje
Tasa de patentes solicitadas por cada 100 mil personas económicamente activas.	Propósito	Estratégico	4.72	Tasa
Porcentaje de personas asesoradas para la formalización de procesos de propiedad intelectual.	Componente	Estratégico	100	Porcentaje
Porcentaje de mentorías especializadas realizadas a través de la Red Global de Mentores	Componente	Estratégico	100	Porcentaje
Porcentaje de jóvenes vinculados al Ecosistema de Innovación y Emprendimiento.	Componente	Estratégico	100	Porcentaje
Porcentaje de proyectos de investigación, innovación y desarrollo tecnológico apoyados	Componente	Gestión	100	Porcentaje
Porcentaje de investigadores y/o tecnólogos apoyados para el desarrollo de proyectos de investigación y desarrollo tecnológico	Componente	Gestión	100	Porcentaje
Porcentaje de personas participando en actividades de dinamización	Componente	Gestión	100	Porcentaje
Tasa de variación de participantes en actividades de vocacionamiento científico y tecnológico.	Componente	Estratégico	11.39	Tasa
Porcentaje de Sectores Estratégicos atendidos con actividades de investigación y desarrollo tecnológico.	Componente	Estratégico	100	Porcentaje
Porcentaje de dependencias, entidades y unidades de apoyo con personal capacitada en el uso de nuevas tecnologías	Componente	Gestión	24.49	Porcentaje
Porcentaje de Avance Físico del Proceso/Proyecto PB3212	Actividad	Gestión	100	Porcentaje
Porcentaje de Avance Financiero del Proceso/Proyecto PB3212	Actividad	Gestión	100	Porcentaje
Porcentaje de Avance Físico del Proceso/Proyecto PB3264	Actividad	Gestión	100	Porcentaje
Porcentaje de Avance Financiero del Proceso/Proyecto PB3264	Actividad	Gestión	100	Porcentaje
Porcentaje de Avance Físico del Proceso/Proyecto PB3210	Actividad	Gestión	100	Porcentaje
Porcentaje de Avance Financiero del Proceso/Proyecto PB3210	Actividad	Gestión	100	Porcentaje
Porcentaje de Avance Físico del Proceso/Proyecto PB3531	Actividad	Gestión	100	Porcentaje
Porcentaje de Avance Financiero del Proceso/Proyecto PB3531	Actividad	Gestión	100	Porcentaje

Mineral de Cata 1305, Puerto Interior, 36275, Silao de la Victoria, Gto.

Tel. 472 103 3067 | 472 103 3055

f X @innovagobgente



GUANAJUATO

GOBIERNO DE LA GENTE

INSTITUTO DE INNOVACIÓN, CIENCIA Y
EMPRESARIADO PARA LA COMPETITIVIDAD

E063.- Formación científica y tecnológica.

Fin

Contribuir al desarrollo de la ciencia, la tecnología y la innovación en el estado, mediante la formación académica desarrollo de capital humano de alta especialización

Propósito

La población en Guanajuato con educación superior terminada cuenta con mayor oferta de formación académica de alta especialización y de oportunidades para el desarrollo de actividades científicas y tecnológicas en los distintos sectores del desarrollo del estado.

Componente 6

Apoyos económicos otorgados para incrementar la capacidad de las personas para realizar estudios de posgrado y a las instituciones para ofrecer programas de posgrados de calidad

Componente 7

Incentivos otorgados a científicos y tecnológicos de nuevo ingreso al campo de la investigación y el desarrollo tecnológico, para su incorporación a los procesos desarrollo del estado

Actividad

- ✓ **PB3209.-** Formación de Capital Humano de Alto Nivel Académico.

Entregables Bienes y Servicios

Componente 6.- Apoyos económicos otorgados para incrementar la capacidad de las personas para realizar estudios de posgrado y a las instituciones para ofrecer programas de posgrados de calidad

Descripción	Unidad de Medida	Ponderación	Acumulado	Sobredemanda	Meta
Actividades como talleres de gestión de proyectos que ayuden al fortalecimiento de capacidades de investigación a centros de investigación o instituciones de educación superior.	Actividades de fortalecimiento realizadas	50%	No	No	3
Asesorías para la realización de estancias nacionales e internacionales a estudiantes de posgrado.	Asesorías técnicas realizadas	50%	No	Si	3

Mineral de Cata 1305, Puerto Interior, 36275, Silao de la Victoria, Gto.

Tel. 472 103 3067 | 472 103 3055

f X @innovagobgente



GUANAJUATO

GOBIERNO DE LA GENTE

INSTITUTO DE INNOVACIÓN, CIENCIA Y
EMPRESARIADO PARA LA COMPETITIVIDAD

Calendarización											
Ene	Feb	Mar	Abril	Mayo	Jun	Jul	Ago	Sep	Oct	Nov	Dic
			1				1				1
			1				1				1

Componente 7- Incentivos otorgados a científicos y tecnológicos de nuevo ingreso al campo de la investigación y el desarrollo tecnológico, para su incorporación a los procesos desarrollo del estado.

Descripción	Unidad de Medida	Ponderación	Acumulado	Sobredemanda	Meta
Investigaciones de investigadores jóvenes vinculadas con necesidades estratégicas estatales	Investigaciones desarrolladas en temas estratégicos	30%	No	No	5
Asesorías realizadas para la vinculación de capital humano altamente calificado con los sectores productivo y de servicios.	Asesorías realizadas para la vinculación de capital humano altamente calificado	70%	No	No	3

Calendarización											
Ene	Feb	Mar	Abril	Mayo	Jun	Jul	Ago	Sep	Oct	Nov	Dic
							3				2
			1				1				1

Mineral de Cata 1305, Puerto Interior, 36275, Silao de la Victoria, Gto.

Tel. 472 103 3067 | 472 103 3055

f X @innovagobgente



GUANAJUATO

GOBIERNO DE LA GENTE

INSTITUTO DE INNOVACIÓN, CIENCIA Y
EMPRESARIADO PARA LA COMPETITIVIDAD

Entregables P's

➤ PB3209 Formación de Capital Humano de Alto Nivel Académico

Entregable	Ponderación	Meta	Acumulado	Sobredemanda	Calendarización
Convocatorias emitidas para estudiantes, investigadores y tecnólogos para vinculación con el sector gubernamental y académico para el desarrollo de proyectos de investigación.	10%	2	No	No	Diciembre
Memoria de actividades de formación de redes de capital humano de alto nivel de estudiantes, investigadores y tecnólogos.	60%	2	No	No	Diciembre
Registro de participación de estudiantes, investigadores y tecnólogos en talleres de formación de capacidades científicas y tecnológicas para el desarrollo de proyectos de investigación.	30%	1	No	No	Diciembre

Indicadores

Indicador	Nivel	Orientación	Meta 2026	Unidad de Medida
Alumnos de doctorado, maestría y especialización por cada mil personas de la Población Económicamente Activa.	Fin	Estratégico	5.84	Tasa
Miembros del Sistema Nacional de Investigadores por cada mil habitantes	Fin	Estratégico	0.44	Tasa
Porcentaje de Programas de Posgrados apoyados para incorporarse al Sistema Nacional de Posgrados.	Propósito	Estratégico	100	Porcentaje
Porcentaje de programas de posgrado apoyados para aplicación al Padrón Nacional de Posgrados de Calidad	Componente	Gestión	100	Porcentaje
Porcentaje de estudiantes apoyados para realizar estudio o realización de estancias de investigación	Componente	Estratégico	100	Porcentaje
Porcentaje de investigadores que se integran en redes estratégicas de investigación.	Componente	Gestión	100	Porcentaje
Porcentaje de Avance Físico del Proceso/Proyecto PB3209	Actividad	Gestión	100	Porcentaje
Porcentaje de Avance Financiero del Proceso/Proyecto PB3209	Actividad	Gestión	100	Porcentaje

Mineral de Cata 1305, Puerto Interior, 36275, Silao de la Victoria, Gto.

Tel. 472 103 3067 | 472 103 3055

f X @innovagobgente



GUANAJUATO

GOBIERNO DE LA GENTE

INSTITUTO DE INNOVACIÓN, CIENCIA Y
EMPRESARIADO PARA LA COMPETITIVIDAD

E036.- Divulgación de la ciencia y la tecnología.

Fin

Contribuir al desarrollo de aptitudes y de vocación científica y tecnológica (cultura científica) en la población de Guanajuato, mediante el incremento de la valoración y comprensión de la ciencia y la tecnología.

Propósito

En la población del estado de Guanajuato con énfasis en la niñez y juventud, el interés, la valoración y comprensión sobre la importancia que tiene la ciencia y la tecnología para su desarrollo es incrementada.

Componente 10

Acciones para la difusión y divulgación de la ciencia y la tecnología con énfasis en la niñez y juventud realizadas (eventos de divulgación científica y apoyos económicos a proyectos)

Actividad

✓ **PB3211.-** Divulgación de la Ciencia y Tecnología

Entregables Bienes y Servicios

Componente 10- Acciones para la difusión y divulgación de la ciencia y la tecnología con énfasis en la niñez y juventud realizadas (eventos de divulgación científica y apoyos económicos a proyectos)

Descripción	Unidad de Medida	Ponderación	Acumulado	Sobredemanda	Meta
Convocatorias para realizar mentorías de divulgación científica y tecnológica.	Convocatorias realizadas	30%	No	No	2
Eventos que fomenten la participación de niños, jóvenes, mujeres e investigadores en vocaciones y divulgación de ciencia y la tecnología.	Eventos científicos y tecnológicos realizados	70%	No	No	5

Calendarización											
Ene	Feb	Mar	Abril	Mayo	Jun	Jul	Ago	Sep	Oct	Nov	Dic
					1						1
	1		1		1		1		1		

Mineral de Cata 1305, Puerto Interior, 36275, Silao de la Victoria, Gto.

Tel. 472 103 3067 | 472 103 3055

f X @innovagobgente



GUANAJUATO

GOBIERNO DE LA GENTE

INSTITUTO DE INNOVACIÓN, CIENCIA Y
EMPRESARIADO PARA LA COMPETITIVIDAD

Entregables P's

➤ PB3211 Divulgación de la Ciencia y la Tecnología

Entregable	Ponderación	Meta	Acumulado	Sobredemanda	Calendarización
Convocatoria de actividades desarrolladas que fomenten y promuevan la divulgación científica y tecnológica en estudiantes de educación básica, media superior y superior.	50%	2	No	No	Diciembre
Lista de participación de niñas, jóvenes y mujeres en actividades/eventos de vocacionamiento científico y tecnológico.	25%	2	No	No	Diciembre
Expediente de registro de participación de estudiantes, investigadores y tecnólogos en eventos de vocacionamiento científico y tecnológico	25%	2	No	No	Diciembre

Indicadores

Indicador	Nivel	Orientación	Meta 2026	Unidad de Medida
Alumnos de doctorado, maestría y especialización por cada mil personas de la Población Económicamente Activa.	Fin	Estratégico	4.5	Tasa
Miembros del Sistema Nacional de Investigadores por cada mil habitantes	Fin	Estratégico	0.51	Tasa
Porcentaje de estudiantes de educación obligatoria atendidos con programas de vocaciones científicas y tecnológicas	Propósito	Estratégico	41.32	Porcentaje
Tasa de variación de crecimiento anual de matrícula de educación superior en carreras científico-tecnológicas.	Propósito	Estratégico	1.21	Porcentaje
Porcentaje de eventos desarrollados para la difusión y divulgación del conocimiento científico y tecnológico.	Componente	Gestión	100	Porcentaje
Porcentaje de personas participando en actividades científicas y tecnológicas anualmente.	Componente	Estratégico	100	Porcentaje
Porcentaje de Avance Físico del Proceso/Proyecto PB3211	Actividad	Gestión	100	Porcentaje
Porcentaje de Avance Financiero del Proceso/Proyecto PB3211	Actividad	Gestión	100	Porcentaje



GUANAJUATO

GOBIERNO DE LA GENTE

INSTITUTO DE INNOVACIÓN, CIENCIA Y
EMPRESARIADO PARA LA COMPETITIVIDAD

Desglose de Procesos de Soporte “G” y “P”

Relación de las unidades responsables con su proceso de soporte “G”

Nombre de la unidad responsable	Clave del proceso	Nombre del Proceso
<ul style="list-style-type: none">• Despacho de la Dirección General• Secretaría Particular• Dirección de Comunicación Estratégica• Dirección General Jurídica	GA2155	Dirección estratégica del Instituto de Innovación, Ciencia y Emprendimiento para la Competitividad
<ul style="list-style-type: none">• Dirección General de Administración y Presupuesto	GB1370	Administración de los recursos humanos, materiales y financieros
<ul style="list-style-type: none">• Órgano Interno de Control	GD1371	Operación del Órgano Interno de Control

Relación de las unidades responsables con su proceso de soporte “P”

Nombre de la unidad responsable	Clave del proceso	Nombre del Proceso
Dirección General de la Ciencia, Innovación y Emprendimiento	PB3209	Formación de Capital Humano de Alto Nivel Académico
Dirección General de la Ciencia, Innovación y Emprendimiento	PB3210	Gestión de Fondos para la Innovación, Ciencia y Tecnología
Dirección General de la Ciencia, Innovación y Emprendimiento	PB3211	Divulgación de la Ciencia y Tecnología
Dirección General de la Ciencia, Innovación y Emprendimiento	PB3212	Emprendimiento y dinamización para los actores del ecosistema
Dirección General de Transformación Digital.	PB3531	Impulso a la Digitalización para el Estado
Dirección General de Inteligencia y Competitividad	PB3264	Impulso a la Innovación para la Inteligencia y Competitividad.

Mineral de Cata 1305, Puerto Interior, 36275, Silao de la Victoria, Gto.

Tel. 472 103 3067 | 472 103 3055

f X @innogobgente



GUANAJUATO

GOBIERNO DE LA GENTE

INSTITUTO DE INNOVACIÓN, CIENCIA Y
EMPENDIMIENTO PARA LA COMPETITIVIDAD

Principales acciones para las mejoras de los programas presupuestarios

1. Revisar y en su caso ajustar los diagnósticos particulares para el ejercicio 2027.
2. Atender durante la programación correspondiente al ejercicio 2027, las observaciones realizadas por la Dirección de Programación y Presupuestación (DPP) adscrita a la Secretaría de Finanzas (SF), a las Matrices de Indicadores para Resultados 2027.
3. Solventar durante la etapa de programación correspondiente al ejercicio 2027 las observaciones realizadas por la DPP a los procesos sustantivos “P” y procesos de soporte “G” en el diagnóstico Criterios para la Estandarización de la Calidad y Consistencia de los programas presupuestarios (CRECE).
4. Generar informes de manera mensual que contenga tanto los avances de metas con base en la información capturada en SED, como las variaciones con respecto a lo programado, estos informes serán turnados a las UR’s para que visualicen el estatus de avance de sus entregables y metas, permitiéndoles planear y desarrollar acciones de mejora; a más tardar 4 días hábiles después de que el periodo de captura en el Sistema de Evaluación al Desempeño (SED) haya concluido.
5. Hacer uso de medios digitales para realizar análisis de datos sobre los avances físicos en los entregables, con la finalidad de prever escenarios de incumplimiento y realizar acciones preventivas.



GUANAJUATO

GOBIERNO DE LA GENTE

INSTITUTO DE INNOVACIÓN, CIENCIA Y
EMPRESARIADO PARA LA COMPETITIVIDAD

Presupuesto programático 2026

El presupuesto del Instituto de Innovación Ciencia y Emprendimiento para la Competitividad, se agrupa en diversas categorías tales como Proyectos de Inversión -Q-, Procesos -P- y de Gestión -G-; el presupuesto de operación asignado para el ejercicio fiscal 2026, es de **\$ 10,229,289.41** (Diez millones doscientos veinte nueve mil doscientos ochenta y nueve pesos 41/100, M.N.) el cual se detalla de la siguiente manera:

Procesos de Gestión G

Proceso	Capítulo	Monto
GA2155.- Dirección estratégica del Instituto de Innovación, Ciencia y emprendimiento para la Competitividad	2000.- Materiales y suministros	\$ 273,979.07
	3000.- Servicios Generales	\$ 2,760,536.17
	Total	\$ 3,034,515.24

Proceso	Capítulo	Monto
GB1370.- Administración de los recursos humanos, materiales y financieros de IDEA Gto.	2000.- Materiales y suministros	\$ 433,613.33
	3000.- Servicios Generales	\$ 2,102,327.27
	Total	\$ 2,535,940.60

Proceso	Capítulo	Monto
GD1371.- Operación del Órgano Interno de Control de IDEA Gto.	2000.- Materiales y suministros	\$ 30,442.08
	3000.- Servicios Generales	\$ 77,145.92
	Total	\$ 107,588.00

Mineral de Cata 1305, Puerto Interior, 36275, Silao de la Victoria, Gto.

Tel. 472 103 3067 | 472 103 3055

f X @innogobgente



GUANAJUATO

GOBIERNO DE LA GENTE

INSTITUTO DE INNOVACIÓN, CIENCIA Y
EMPRESARIADO PARA LA COMPETITIVIDAD

Procesos de Gestión P

Proceso	Capítulo	Monto
PB3209.- Formación de Capital Humano de alto Nivel Académico	2000.- Materiales y suministros	\$ 30,442.08
	3000.- Servicios Generales	\$ 128,045.92
	Total	\$ 158,488.00

Proceso	Capítulo	Monto
PB3210.- Gestión de Fondos para la Innovación, Ciencia y Tecnología	3000.- Servicios Generales	\$ 189,375.83
	Total	\$ 189,375.83

Proceso	Capítulo	Monto
PB3211.- Divulgación de Ciencia y Tecnología	3000.- Servicios Generales	\$ 174,510.13
	Total	\$ 174,510.13

Proceso	Capítulo	Monto
PB3212.- Emprendimiento y dinamización para los actores del ecosistema.	2000.- Materiales y suministros	\$ 60,884.16
	3000.- Servicios Generales	\$ 1,974,200.14
	Total	\$ 2,035,084.30

Proceso	Capítulo	Monto
PB3264.- Impulso a la Innovación para la competitividad.	2000.- Materiales y suministros	\$ 30,442.08
	3000.- Servicios Generales	\$ 1,783,014.79
	Total	\$ 1,813,456.87

Proceso	Capítulo	Monto
PB3531.- Impulso a la Digitalización para el Estado..	3000.- Servicios Generales	\$ 180,330.44
	Total	\$ 180,330.44

Mineral de Cata 1305, Puerto Interior, 36275, Silao de la Victoria, Gto.

Tel. 472 103 3067 | 472 103 3055

f X @innogobgente



GUANAJUATO

GOBIERNO DE LA GENTE

INSTITUTO DE INNOVACIÓN, CIENCIA Y
EMPRESARIADO PARA LA COMPETITIVIDAD

Proyectos de Inversión Q

Proceso	Capítulo	Monto
QA3553.- Innovación.	Distrito de 6220.- Inversión Pública	\$ 1,370,390.26
	Total	\$ 1,370,390.26

Responsable de la ejecución y del seguimiento del Proyecto: Director General de Inteligencia y Competitividad.

Objetivo General: Ofrecer soluciones viables en materia de política pública y brindar un acompañamiento al sector empresarial para ofrecer respuestas innovadoras que incrementen su competitividad.

Objetivo específico. - Cierre administrativo (Refrendo 2024)

Componentes y Ejecución

- **QA3553.2402.-** Cierre administrativo de la continuación de la Intervención del Data decisión lab para reacondicionamiento de muro anterior al videowall a través de los siguientes conceptos: 25 mts2 de demolición, limpieza y protección aislante para muro anterior al videowall, ello a efecto de corregir filtraciones existentes. Por un monto de **\$204,736.71** (Doscientos cuatro mil setecientos treinta y seis mil pesos 71/100 M.N.

Periodo de ejecución

Actividad a realizar	Enero	Febrero	Marzo	Abril	Mayo	Junio
Ejecución de trabajos						
Pago de estimaciones						
Entrega - Recepción de obra						
Cierre Administrativo						

Mineral de Cata 1305, Puerto Interior, 36275, Silao de la Victoria, Gto.

Tel. 472 103 3067 | 472 103 3055

f X @innogobgente



GUANAJUATO

GOBIERNO DE LA GENTE

INSTITUTO DE INNOVACIÓN, CIENCIA Y
EMPREDIMIENTO PARA LA COMPETITIVIDAD

- **QA3553.2403.-** Cierre administrativo de la continuación de la Intervención a la Sala de Design thinking por un total de 118 m2, a través de: Reacomodo de 2 pantallas ya existentes; 5 mts lineales de instalaciones eléctricas; de 7mts2 de muros móviles; colocación de estructura térmica de 15 mts2 del costado izquierdo de la sala; 15 mts2 de demoliciones y limpieza de escombros de la misma superficie. Por un monto de **\$1,017,297.11** (Un millón diecisiete mil doscientos noventa y siete pesos 11/100 M.N)

Periodo de ejecución

Actividad a realizar	Enero	Febrero	Marzo	Abril	Mayo	Junio
Ejecución de trabajos						
Pago de estimaciones						
Entrega - Recepción de obra						
Cierre Administrativo						

- **QA3553.2404.-** Cierre administrativo de la continuación de la Implementación de la sala de prototipado -aula del futuro- por un total de 104 m2: a) 100 m2 de piso laminado; b) montaje de 3 preparaciones para colocar mobiliario fijo -1 estantería de recolección y 2 pantallas-; c) 8 paneles de iluminación de 80 watts para 104 mts2 y d) Plafón por 104 m2; resanado, acabado, pintura, limpieza y detallado para paredes de fondo y lateral por 56 mts2, instalación eléctrica, datos y voz con conexión a site local por 30mts lineales. Por un monto de **\$148,356.44** (Ciento cuarenta y ocho mil trescientos cincuenta y seis pesos 44/100 M.N.).

Periodo de ejecución

Actividad a realizar	Enero	Febrero	Marzo	Abril	Mayo	Junio
Ejecución de trabajos						
Pago de estimaciones						
Entrega - Recepción de obra						
Cierre Administrativo						



GUANAJUATO

GOBIERNO DE LA GENTE

INSTITUTO DE INNOVACIÓN, CIENCIA Y
EMPRESARIADO PARA LA COMPETITIVIDAD

Proceso	Capítulo	Monto
QC4110.- Impulso de la transformación digital en el Estado.	3390.- Servicios profesionales, científicos y técnicos integrales	\$ 1,315,440.00
	Total	\$ 1,315,440.00

Responsable de la ejecución y del seguimiento del Proyecto: Director General de Transformación Digital.

Objetivo General: Impulsar la transformación digital del Estado para mejorar la interacción entre la ciudadanía y el sector público y consolidar servicios públicos más eficientes y accesibles.

Objetivo específico. - Cierre administrativo (Refrendo 2025)
Componentes y Ejecución

QC4110.2501.- Diagnóstico para la identificación, clasificación y diseño de ruta para la transformación digital de trámites y servicios.

Periodo de ejecución

Actividad a realizar	Enero	Febrero	Marzo	Abril	Mayo	Junio
Ejecución del Diagnostico						
2do pago de contrato						
Entrega del Diagnostico						
Evaluación del Diagnostico						
3er y último pago						
Cierre administrativo del contrato						

Mineral de Cata 1305, Puerto Interior, 36275, Silao de la Victoria, Gto.

Tel. 472 103 3067 | 472 103 3055

f X @innovagobgente



GUANAJUATO

GOBIERNO DE LA GENTE

INSTITUTO DE INNOVACIÓN, CIENCIA Y
EMPRESARIADO PARA LA COMPETITIVIDAD

Programa de Capacitación

Para dar cumplimiento al capítulo de Capacitación establecido en los Lineamientos Generales para la Administración de los Recursos Humanos adscritos a las dependencias, entidades y unidades de apoyo de la Administración Pública Estatal, el cual señala que el proceso de capacitación tiene por objeto desarrollar, complementar, actualizar y mejorar los conocimientos, habilidades, destrezas y/o valores necesarios para lograr el eficiente desempeño de las personas servidoras públicas, el Instituto llevará a cabo las acciones correspondientes.

Para tal efecto, el Instituto de Innovación se integrará al Plan Anual de Capacitación (PAC) DGRH 2026, emitido por la Dirección General de Recursos Humanos de la Subsecretaría de Administración de la Secretaría de Finanzas para el ejercicio 2026, mediante los cursos ofertados en la plataforma virtual de capacitación CampusGTO.

Asimismo, el Instituto se integrará al Plan Anual de Capacitación 2026 que emite la Unidad de Transparencia del Poder Ejecutivo (UTAPE), en el cual se ofrece capacitación para profesionalizar a las personas servidoras públicas en materia de transparencia, acceso a la información, protección de datos personales y clasificación de la información, proporcionando conocimientos y herramientas efectivas para fortalecer el cumplimiento del derecho humano de acceso a la información en favor de la ciudadanía.

De la misma manera, dependencias como el Instituto de Planeación, Estadística y Geografía del Estado de Guanajuato (IPLANEG) y la Secretaría de Finanzas envían, a través de oficios o correos electrónicos, convocatorias de capacitación dirigidas a las personas servidoras públicas en temas de su competencia.

Es importante señalar que, como Instituto de Innovación, también se difunde información sobre cursos en materias de nuestra competencia, dirigidos a las personas servidoras públicas del Gobierno del Estado.

Mineral de Cata 1305, Puerto Interior, 36275, Silao de la Victoria, Gto.

Tel. 472 103 3067 | 472 103 3055

f X @innovagobgente



GUANAJUATO

GOBIERNO DE LA GENTE

INSTITUTO DE INNOVACIÓN, CIENCIA Y
EMPENDIMIENTO PARA LA COMPETITIVIDAD

Estrategias de evaluación

Seguimiento de indicadores

- Revisión periódica del avance de indicadores estratégicos y operativos.
- Comparación entre metas programadas y resultados alcanzados.
- Análisis de variaciones y causas del cumplimiento o incumplimiento.

Monitoreo de actividades

- Uso de reportes mensuales o trimestrales de avance.
- Validación de evidencias documentales (informes, listas, oficios, plataformas).

Evaluación de resultados

- Análisis del impacto de las acciones implementadas respecto a los objetivos planteados.
- Identificación de logros, áreas de oportunidad y buenas prácticas.
- Relación entre el avance físico y el ejercicio presupuestal



GUANAJUATO

GOBIERNO DE LA GENTE

INSTITUTO DE INNOVACIÓN, CIENCIA Y
EMPRESARIADO PARA LA COMPETITIVIDAD

Plan de Mejora

El Instituto de Innovación se suma a las acciones de fortalecimiento de la gestión pública, que realiza la Secretaría de la Honestidad a través de la Dirección General de Desarrollo de la Gestión Pública, establece el Modelo SIGUE GTO.

Se ha detectado que en cada anualidad se desarrolla un programa de mejora distinto, lo que impide contrastar tanto las áreas de oportunidad, como los logros con otros ejercicios en materia de calidad de gestión de forma objetiva. Para evitar la creación anual de programas que no brinden resultados enlazados entre sí, se ha analizado y concluido aplicar por segundo año, el Modelo SIGUE como plan de mejora. Al mismo tiempo, el Modelo atiende y soluciona el tema del involucramiento de otras áreas en los planes de mejora, logrando un trabajo colaborativo.

El Modelo SIGUE GTO es un programa con elementos enlazados e integrados que permiten la evaluación de aspectos fundamentales para la mejora de la gestión, su aplicación tiene propósito de establecer un programa de mejora continua e ininterrumpida que genere resultados progresivos analizando actividades realizadas y documentadas durante la anualidad, al tiempo que fortalece el trabajo en equipo y el control interno.

El Modelo SIGUE implica el análisis de las actividades de gestión de este Instituto, es decir, los servicios, procesos y procedimientos llevados a cabo por las áreas de soporte.

El Modelo SIGUE GTO, emplea principalmente la metodología del Modelo Malcolm Baldrige de Gestión de la Calidad, cuya característica principal es la autoevaluación de la gestión con relación a un modelo de referencia, a su vez de la evaluación se desprende la identificación de fortalezas y oportunidades.

Se compone de 7 criterios:

1. Liderazgo y planeación estratégica;
2. Compromiso y desarrollo de las personas;
3. Recursos materiales;
4. Relación con usuarios y usuarias;
5. Prestación de servicios;
6. Información y análisis;
6. Resultados.

Mineral de Cata 1305, Puerto Interior, 36275, Silao de la Victoria, Gto.

Tel. 472 103 3067 | 472 103 3055

f X @innovagobgente



GUANAJUATO

GOBIERNO DE LA GENTE

INSTITUTO DE INNOVACIÓN, CIENCIA Y
EMPRESARIADO PARA LA COMPETITIVIDAD

Mismos que a través de sus indicadores deben desprender información que cumpla lo siguiente:

- Mostrar tendencias favorables para el Instituto a largo plazo, en materia de calidad en la gestión;
- Comparaciones entre los resultados institucionales y media de gobierno, que muestren las tendencias favorables del punto anterior

Cronograma de actividades para 2026

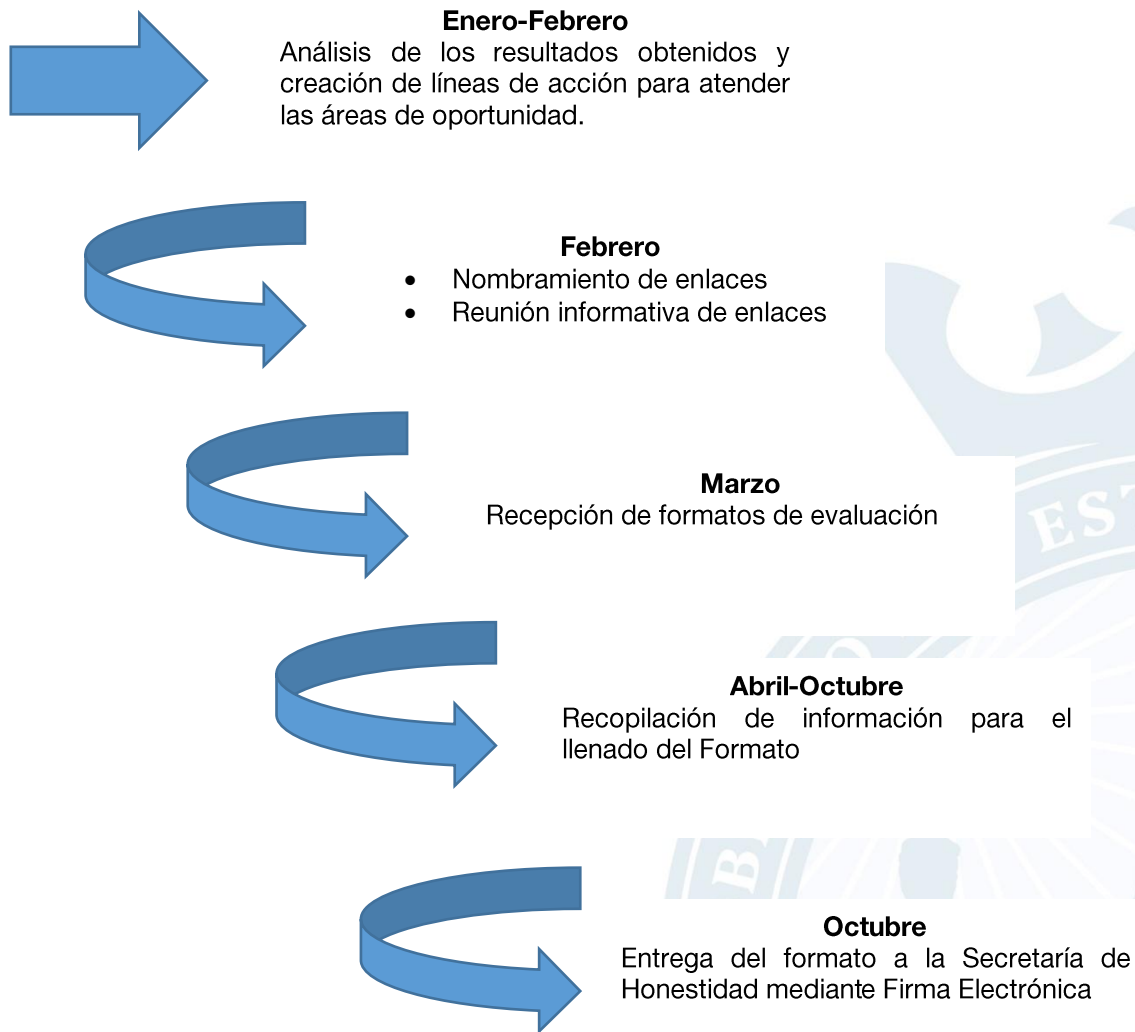

Mineral de Cata 1305, Puerto Interior, 36275, Silao de la Victoria, Gto.

Tel. 472 103 3067 | 472 103 3055

f X @innovagobgente



GUANAJUATO

GOBIERNO DE LA GENTE

INSTITUTO DE INNOVACIÓN, CIENCIA Y
EMPRESARIADO PARA LA COMPETITIVIDAD

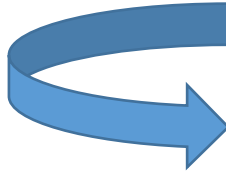

Diciembre

Recepción de resultados

Resultados proyectados:

Para el ejercicio presupuestal 2026 se busca incrementar la calidad de la gestión, la participación de las áreas, además de optimizar la identificación y recolección de evidencias de cumplimiento de los criterios.

Para alcanzar los resultados proyectados para 2026, se adoptará la ejecución cronológica simultánea entre el Plan de Mejora y Plan de Trabajo de Control interno, toda vez que las recomendaciones de la Secretaría de la Honestidad, requieren recabar evidencia de manera más eficiente. Como conclusión de estas acciones, se deberá incrementar el puntaje total de la institución.



Mineral de Cata 1305, Puerto Interior, 36275, Silao de la Victoria, Gto.

Tel. 472 103 3067 | 472 103 3055

f X @innovagobgente